Lichtdurchflutetes barrierefreies Penthouseüber den Dächern von Ohligs

Preise & Kosten	
Anzahl Freiplatz	1
Anzahl Garage	1

Angaben zur Immobilie	
Wohnfläche	145 m^2
Nutzfläche	20 m^2
Zimmer	3
Schlafzimmer	2
Badezimmer	2
separate WCs	1
Größe Balkon/Terrasse	45 m^2
Anzahl Stellplätze	2
Baujahr	2004
Zustand des Objektes	Neuwertig
Verkaufsstatus	Verkauft
Verfügbar ab	sofort

Ausstattung	
Heizungsart	Zentralheizung, Fussbodenheizung

Aufzug	Personenaufzug
Kabel / Sat- TV	Ja

Anbieter

Hitzegrad Immobilien
Talstr. 49
42657 Solingen

Zentrale	0163-2676147
Fax	
E-Mail	info@hitzegrad-immobilien.de
Webseite	www.hitzegrad-immobilien.de

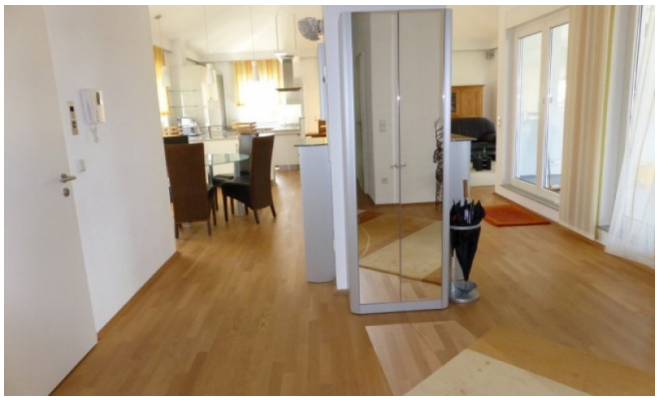

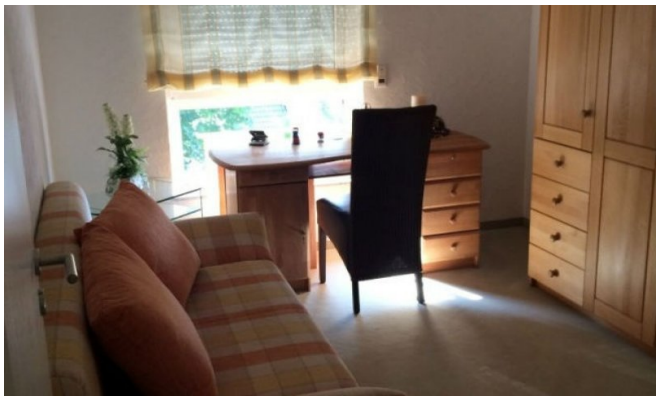

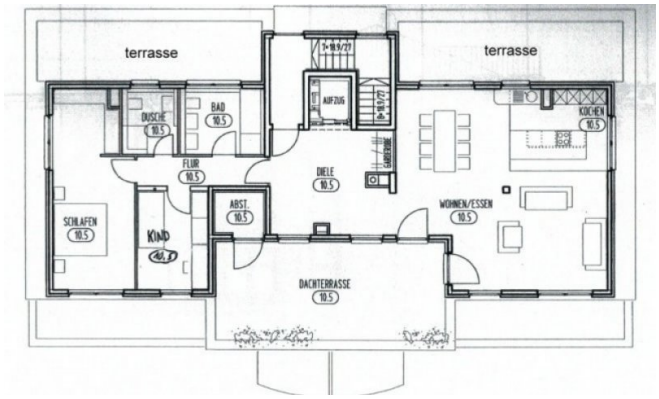
terrasse
terrasse
DUSCHE
10.5
BAD
10.5
AUFZUG
KÜCHE
10.5
FLUR
10.5
DIELE
10.5
ABST.
10.5
WOHNEN/ESSEN
10.5
SCHLAFEN
10.5
KIND
DACHTERRASSE
10.5