Traumhafter Gartenblick nähe St. Lucas Klinik

Preise & Kosten	
Käufercourtage	3,57% Maklerprovision inkl. ges. MwSt.
Hausgeld	€ 100
Anzahl Freiplatz	1

Angaben zur Immobilie	
Wohnfläche	70 m^2
Nutzfläche	35 m^2
Zimmer	3
Schlafzimmer	2
Badezimmer	1
Anzahl Stellplätze	1
Baujahr	1910
Zustand des Objektes	Teil bzw. Vollrenovierungsbedürftig
Verkaufsstatus	Verkauft
Verfügbar ab	sofort

Ausstattung	
Heizungsart	Etagenheizung
Kabel / Sat- TV	Ja

Objektbeschreibung

Das 3 Familienhaus wurde 1910 erbaut.
Die 70 qm Wohnung hat 2-3 Zimmer.

Lage

Unverbaubare Gartenlage. Nähe St. Lucas Klinik in SG-Ohligs

Ausstattung

2017 wurde eine neue Gas Etagen Heizung eingebaut.
Das Badezimmer muß erneuert werden.
Die Elektrik sollte erneuert werden.

Sonstiges

Neben dem Haus mit direktem Zugang aus der Wohnung befindet sich ca. 35 qm Lagerraum.

Anbieter

Hitzegrad Immobilien
Talstr. 49
42657 Solingen
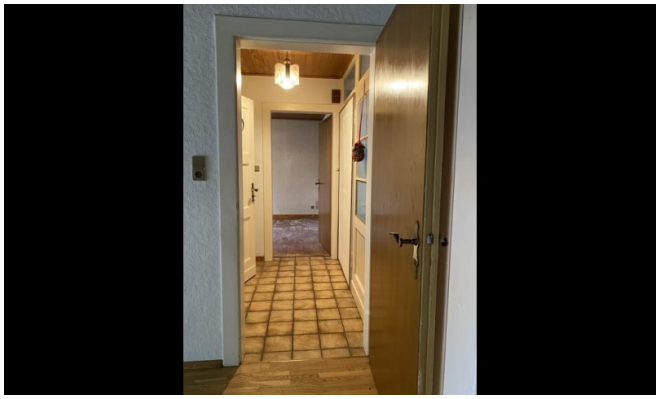
Zentrale	0163-2676147
Fax	
E-Mail	info@hitzegrad-immobilien.de
Webseite	www.hitzegrad-immobilien.de